Verwaltungsgliederung der Großen Kreisstadt Neuburg an der Donau
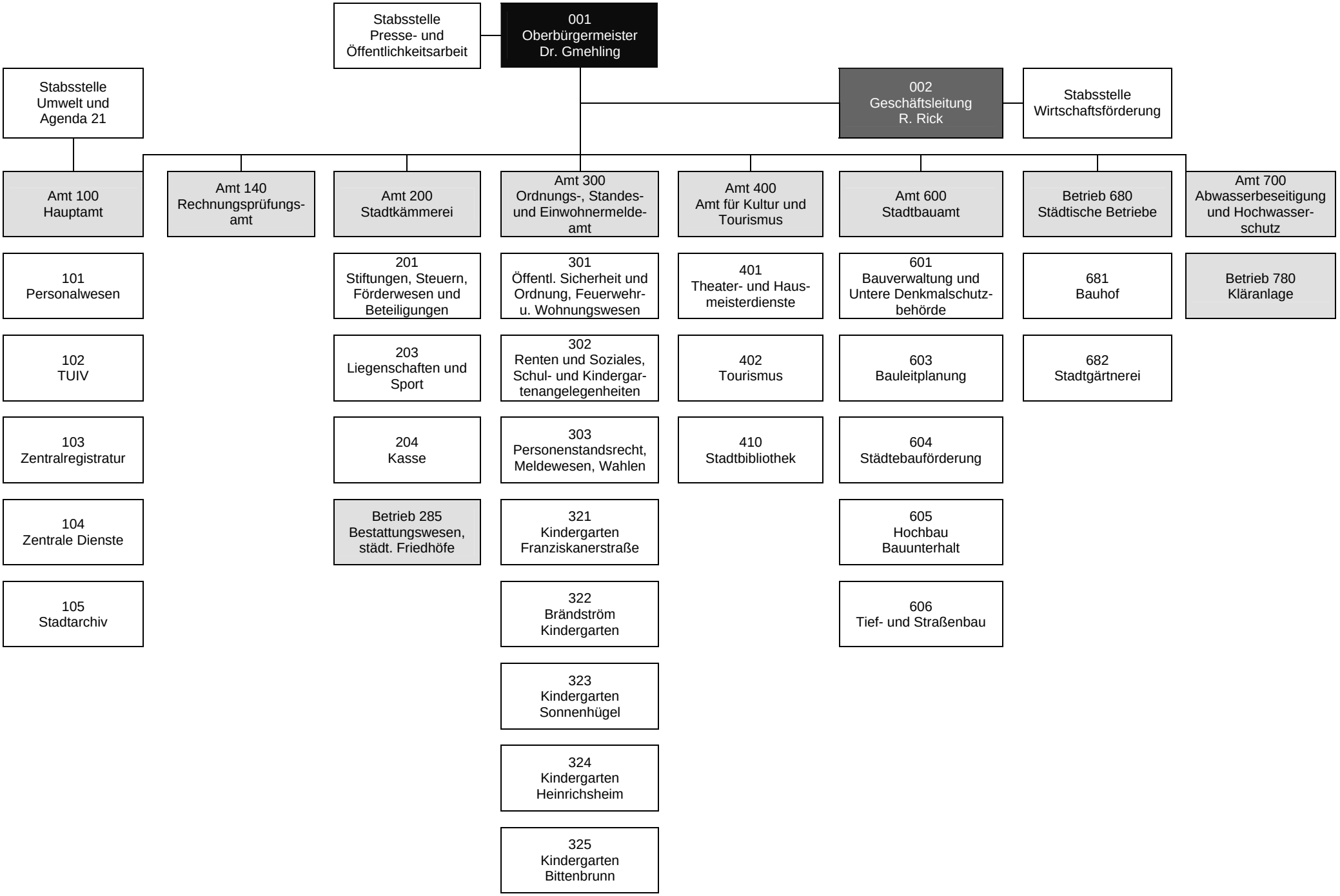
Stand: Oktober 2011