

Änderung des Flächennutzungsplanes " Bittenbrunner Leite "
~~Fassung für die öffentliche Auslegung nach § 3 Abs.2 BauGB~~

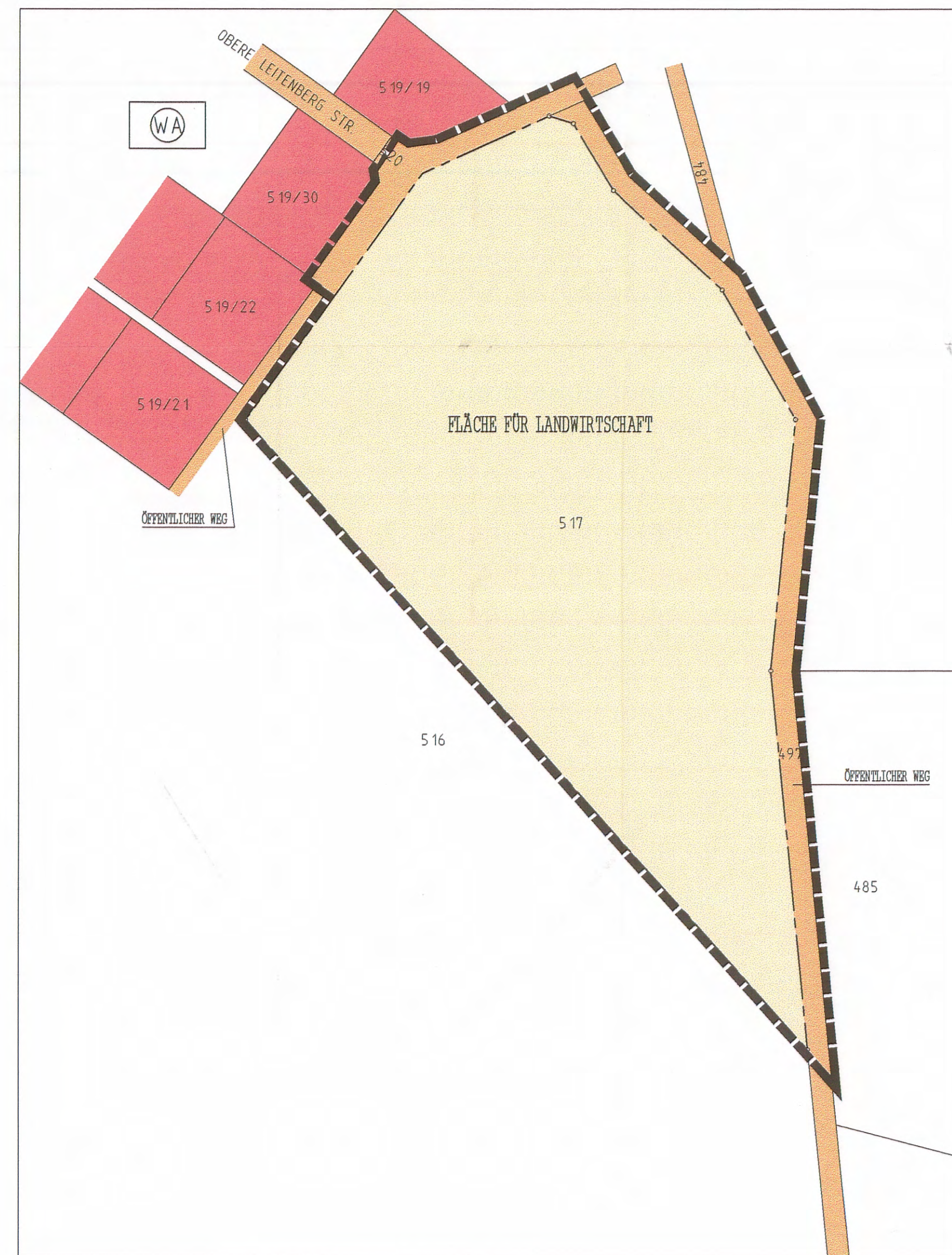

RECHTSVERBINDLICHER FLÄCHENNUTZUNGSPLAN

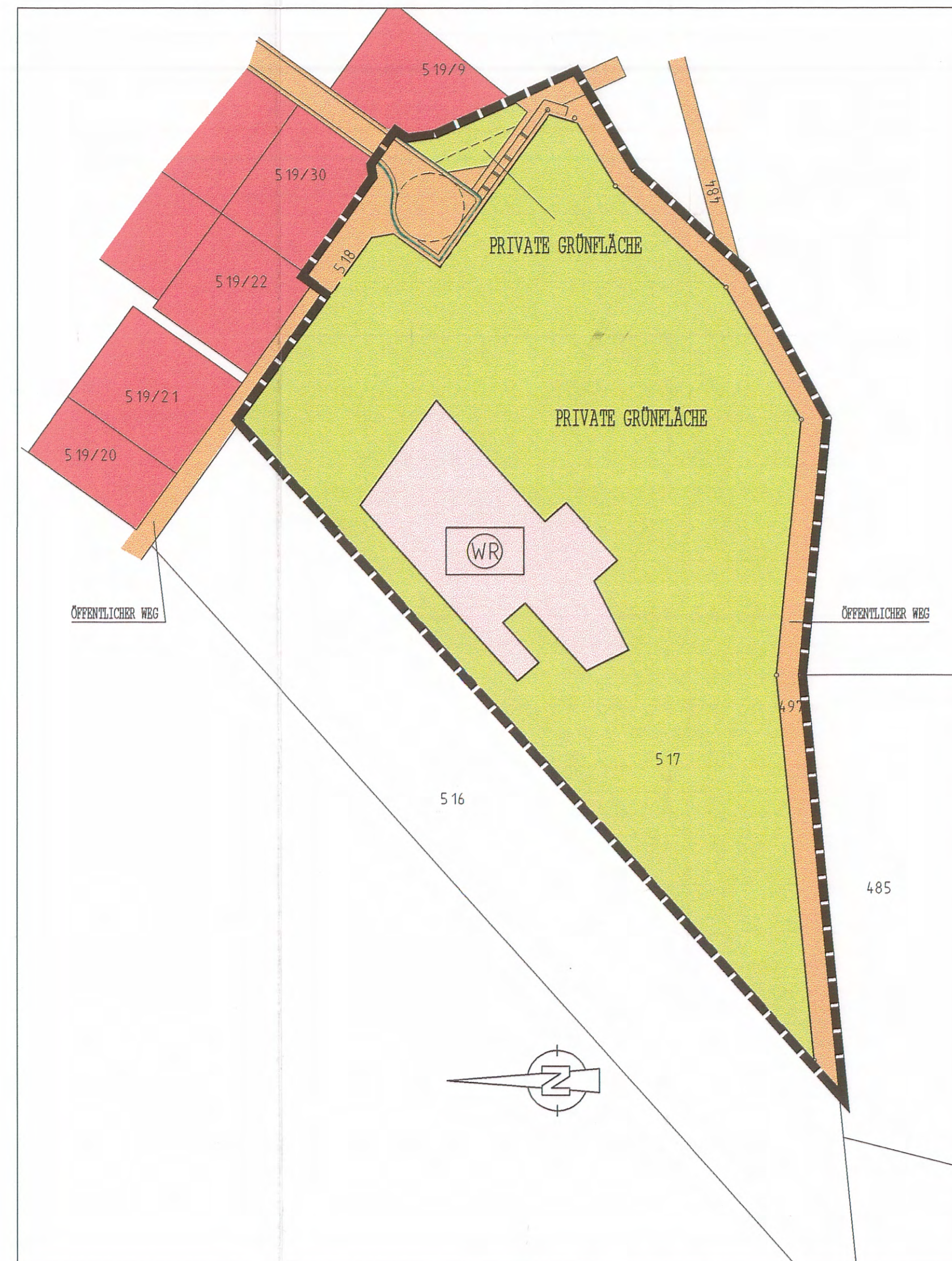

FLÄCHENNUTZUNGSPLANÄNDERUNG

Planzeichen:

- Allgemeines Wohngebiet
- Reines Wohngebiet
- Flächen für Landwirtschaft
- Private Grünfläche
- Straßenverkehrsflächen
- Straßenbegrenzungslinie

Vefahrensvermerke:

- 1) Änderungsbeschluß:
am: 24.03.1998 Nr.: 27/98
- 2) Bekanntmachung:
am: 31.03.1998 Nr.: 12
Bekanntmachung im Amtsblatt vom: 31.03.1998 Nr.: 12
02.04.1998 17.04.1998 bzw.
Anhebungsfrist vom: 26.05.1998 bis: 30.06.1998
- 3) Vorgezogene Bürgerbeteiligung gem. §3 Abs. 1 BauGB und Anhörung der Träger öffentlicher Belange gem. §4 Abs. 1 und 2 BauGB:
Bekanntmachung im Amtsblatt vom: 05.08.1998 Nr.: 27
Anhebungsfrist vom: 13.08.1998 bis: 15.09.1998
- 4) Öffentliche Auslegung gem. §3 Abs. 2 BauGB:
am: 23.09.1998 Nr.: 152/98
- 5) Feststellungsbeschluß:
am: 23.09.1998 Nr.: 152/98
- 6) Vorlage zur Genehmigung bei der Regierung von Oberbayern:
Schreiben vom: 08.10.1998
- 7) Genehmigung von Flächennutzungsplanänderungen gem. §6 Abs. 1 BauGB durch die Regierung von Oberbayern:
Schreiben vom: 30.12.1998, Az: 420-4621-ND-12-1(98)
- 8) Bekanntmachung der Genehmigung der Flächennutzungsplanänderung nach §6 Abs. 5 BauGB:
Amtsblatt vom: 03.03.1999 Nr.: 6
Neuburg a. d. Donau, den: 24.02.1999
Stadt Neuburg a. d. Donau
Hauptamt
Oberbürgermeister
- 9) Die Flächennutzungsplanänderung ist hiermit rechtswirksam. Auf die Rechtstolgen des §215 Abs. 2 BauGB ist hingewiesen worden. Ebenso auf § 215a BauGB.
München, den: 19.03.1999
gez. Jansen
1. Bd. Baudirektor
- 10) Die Regierung von Oberbayern hat die Flächennutzungsplanänderung mit Bescheid vom: 30.12.1998 Az: 420-4621-ND-12-1(98) gemäß §6 abs. 1 BauGB genehmigt.

FLÄCHENNUTZUNGSPLANÄNDERUNG

ZUM VORHABENBEZOGENEN BEBAUUNGSPLAN
BITTENBRUNNER LEITE 3-09

FL.ST.NR. 517
518 TEILFLÄCHE
520 TEILFLÄCHE
519/9 TEILFLÄCHE
497 TEILFLÄCHE

PROJEKT NR. 00016	PROJEKT NR.
BAUHER: MANFRED SCHERTLER EULATALSTR. 31-39 86633 NEUBURG / BITTENBRUNN Tel. 0 84 31 / 5 06 0	DATUM: 28.07.1998
GEZ. HG	GER. GH
PLANTHMAß: LAGEPLAN	MAßSTAB: 1 : 1000
ARCHITEKTURBÜRO HERLE & HERRLE SÜDBAY. LANDSTR. 21, 86633 NEUBURG / DONAU, TEL. 0 84 31 - 4 78 33, FAX 0 84 31 / 4 09 89	PLAN NR.